

#innovacion  
#ayudascdti  
#asesoramiento  
#internacionalizacion



**FINANCIACIÓN PÚBLICA PARA EMPRESAS INNOVADORAS 2025**

Con IVACE+i, CDTI y AEI

**5 de febrero**  
9.00 a 11.00 horas  
Sala Multiusos Espaitec 2

Participan:

Organiza:

# Instrumentos de Financiación Pública: CDTI

María José Tomás  
CDTI

Castellón, 5 de febrero de 2025



AYUDANDO A  
**CREAR  
FUTURO**



@CDTI\_INNOVACION  
WWW.CDTI.ES

**I+D**



GOBIERNO  
DE ESPAÑA

MINISTERIO  
DE CIENCIA, INNOVACIÓN  
Y UNIVERSIDADES





¿Emprendes?/ ¿Quieres emprender?

¿Eres una **EBT** o quieres serlo?

¿Desarrollas **tecnología** e **I+D+I propia**?

## Apoyo a la **empresa**



## Apoyo a **un proyecto concreto de I+D+I**



Apoyo a la **empresa**



Innvierte

Apoyo a un proyecto concreto de I+D+I

Cervera

Eurostars

Compra  
Pública I.



Crear y/o consolidar tu **empresa** de **base tecnológica**

# Subvención

## ¿Qué **se financia**?

**Plan de empresa  
(cualquier tecnología  
desarrollada por la  
empresa)**



**Presupuesto  
mín. 175.000€**

**1 o 2 años naturales  
(2025 y 2026)**

## ¿A **quién** se financia?

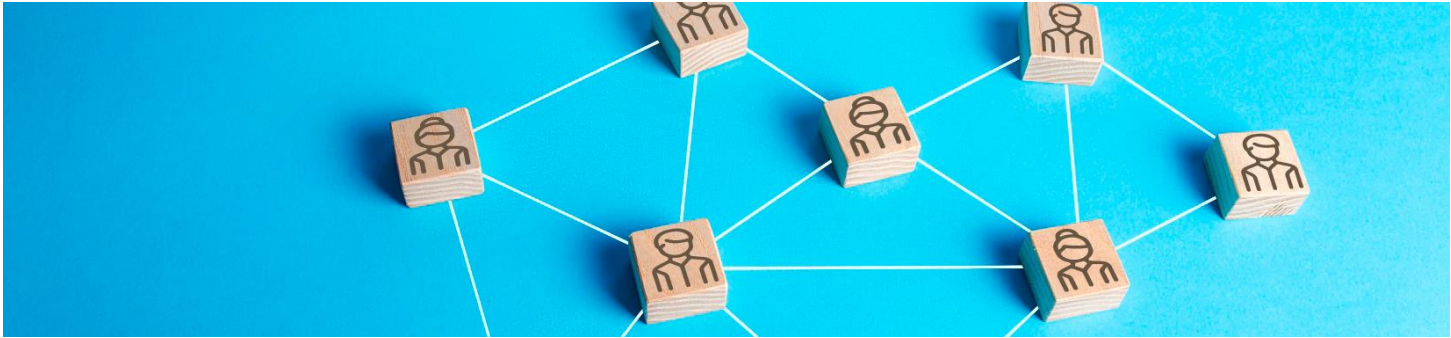

**Pequeña Empresa, Innovadora, Joven**

**Capital social mínimo**



## ¿Cómo se financia?

Presupuesto mín. **175.000€**

Adelanto 60% (máximo **150.000€**)

Con carácter general

**\*Financiación hasta 70%**

**Subvención máx. 250.000€**

Con nueva incorporación de **doctor/a**

**\*Financiación hasta 85%**

**Subvención máx. 325.000€**

Formación **10.000€**

Universidad de Georgia (Atlanta, EE.UU,) Enterprise Innovation Institute



# Apoyo a la **empresa**

Neotec



# Apoyo a **un proyecto concreto de I+D+I**

Cervera

Eurostars

Compra  
Pública I.



Promueve la innovación empresarial mediante el apoyo a la **inversión** de **capital riesgo en empresas de base tecnológica y/o innovadora**

# Inversión



## ¿Qué se financia?

**Inversión** de capital riesgo en **empresas**

**Diferentes  
fases del ciclo  
de vida de la  
empresa**



**Diferentes  
temáticas**

## ¿A **quién** se financia?

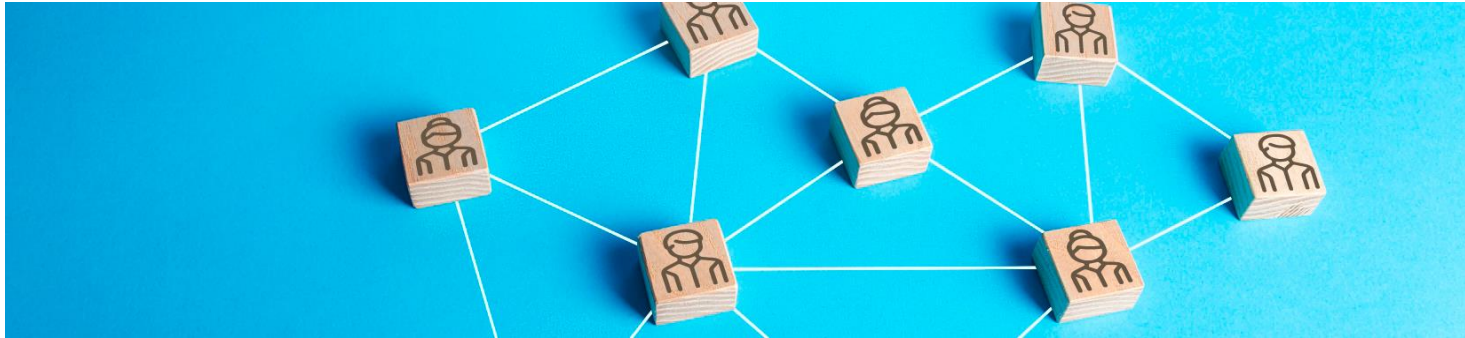

**Empresas españolas tecnológicas e innovadoras**  
**Principalmente de tamaño pequeño y mediano**  
**Con alto potencial de crecimiento económico**

## ¿Cómo se financia?



### Inversiones en capital: iniciativas actuales en marcha

INVERSIÓN DIRECTA

#### 1. **Coinversión (desde 2019):**

- *Coinversiones conjuntas en régimen pari passu con inversores privados homologados*
- *Inversión de Innvierte 250 k€-10 M€ por ronda (máx. 15 M€ por empresa/40% capital público)*

#### 2. **Coinversión en empresas estratégicas (desde 2021):**

- *Coinversiones conjuntas en régimen pari passu con inversores privados*
- *Rondas >30 M€, inversión de Innvierte >10 M€ (máx. público: 49% de ronda/40% del capital)*

#### 3. **Coinversión en terapias avanzadas (2024):** *sociedad mercantil para medicamentos, terapias o tecnologías avanzadas, innovadoras o emergentes en el ámbito sanitario*

INVERSIÓN INDIRECTA

#### 4. **Fondos de Transferencia de Tecnología (2022):**

- *3 fondos seleccionados BeAble, Bullnet y Clave Mayor (40 M€ comprometidos en cada uno)*

#### 5. **Fondo de Fondos (desde 2024):**

- *Ventanilla abierta para selección de nuevos fondos de inversión*
- *Inversión Innvierte  $\geq 10$  M€ (fondo  $\geq 50$  M€,  $\geq 10\%$  Innvierte en fondo)*

Inversores privados profesionales homologados por Innvierte para coinversión: [lista de inversores homologados](#)

Fondos de inversión operativos en los cuales Innvierte es partícipe: [lista de fondos de inversión operativos](#)

Apoyo a la **empresa**

Neotec

Innvierte

Apoyo a **un proyecto concreto de I+D+I**

Cervera



Compra  
Pública I.



Programa de apoyo a las **pymes innovadoras en proyectos de I+D**

# Subvención

[CDTI-Eurostars](#) | [CDTI Financiación nacional de Eurostars-3](#) | [CDTI](#)



## ¿Qué se financia?

Proyectos  
**transnacionales**  
de **I+D**



**2** fechas corte al año

**Próxima 13 marzo 2025**

**Temática abierta**

Consorcio Internacional: **37 Países**

## ¿A **quién** se financia?

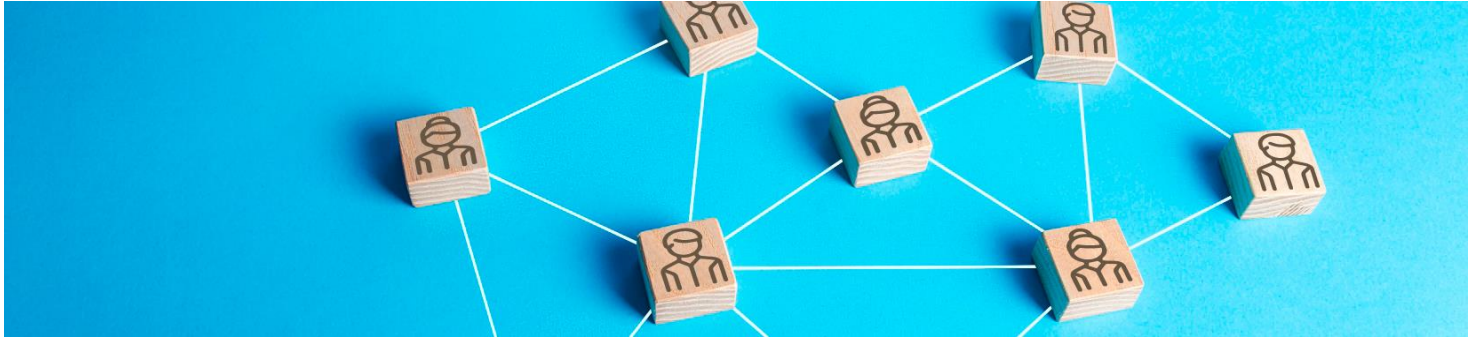

## Pymes Innovadoras

Evaluación **Centralizada** / Financiación **Descentralizada**

[CDTI-Eurostars](#) | [CDTI Financiación nacional de Eurostars-3](#) | [CDTI](#)

# ¿Cómo se financia?

Financiación **Descentralizada**

**España**

**Hasta 70% de subvención**, con límite de **400.000 €/PYME**

Convocatoria Interempresas Internacional

# ACELERADOR EIC



NEOTEC certificados con éxito



## Programa "Plug in CDTI"

Acceso directo a la segunda fase de evaluación del Acelerador del EIC



Eurostars certificados con éxito



## Fast Track

Acceso directo a la segunda fase de evaluación del Acelerador del EIC



Apoyo a la **empresa**

Neotec

Innvierte

Apoyo a **un proyecto concreto de I+D+I**

 Cervera

Eurostars

Compra  
Pública I.



Programa Transferencia de Tecnología

# Ayuda Parcialmente Reembolsable

## ¿Qué se financia?

Proyectos  
de **I+D**



**11 áreas temáticas**

## 11 áreas temáticas

- Materiales avanzados
- Economía circular
- Transición energética
- Fabricación inteligente
- Tecnologías para la salud
- Cadena alimentaria segura y saludable
- Deep learning, Inteligencia Artificial
- Redes móviles avanzadas
- Transporte inteligente
- Protección de la información
- Computación cuántica



¿A **quién** se financia?

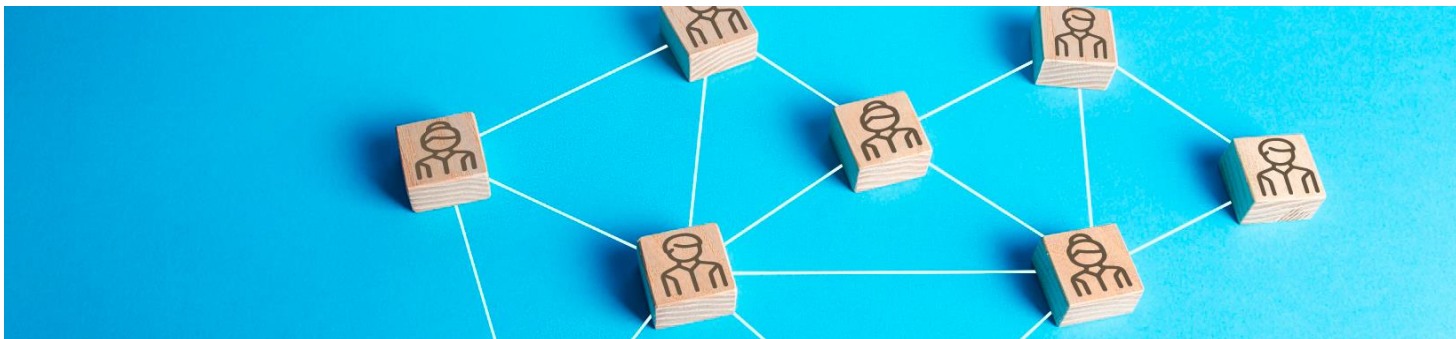

**Pymes y Midcaps**

**Colb. Mínima 10% generadores de**

**conocimiento**

## ¿Cómo se financia?

Presupuesto mínimo participante: 175.000€

- Cobertura financiera hasta **90%**
- Ayuda TNR **33%**
- Intereses Euribor
- Plazos de devolución **hasta 15 años**
- Carencia
- Anticipo hasta 50% y con máx. 300.000€
- Duración: 12-36 meses
- Informe motivado

Apoyo a la **empresa**

**Neotec**

**Innvierte**

Apoyo a **un proyecto concreto de I+D+I**

**Cervera**

**Eurostars**

 **Compra  
Pública I.**



El CDTI actúa como licitante (comprador) de servicios I+D para el desarrollo de Tecnología prototipos/validadores tecnológicos

## Compra Pública Precomercial

| INICIATIVAS FEDER 2021-2027       |   | ESTADO              |
|-----------------------------------|---|---------------------|
| <a href="#">RECUPERA</a>          | Tecnología en el <b>ámbito de tecnologías de desnitrificación de aguas continentales</b>  | CPM                 |
| <a href="#">SENSOR INFRARROJO</a> | Desarrollo de un <b>Sensor Infrarrojo</b> para la vigilancia de fronteras, control de tráfico ilícitos e inmigración irregular  | Próx.<br>Licitación |
| <a href="#">FORENSE</a>           | Desarrollo de soluciones innovadoras en el ámbito de <b>la investigación forense</b> adaptadas al entorno de la escena del delito, para generar tempranamente información que alimente un sistema innovador de inteligencia forense durante todos los procesos de gestión de la escena y análisis posteriores | Próx.<br>Licitación |

# Nuevo Plan Estratégico del CDTI 2024-2027



[Plan Estratégico CDTI 2024-2027](#)



# Nuevo Plan Estratégico del CDTI 2024-2027



## Plan Estratégico del Centro para el Desarrollo Tecnológico y la Innovación 2024-2027

### *Pilares y actuaciones del Plan Estratégico 2024-2027*

#### **PILAR 1: PROGRAMAS, INSTRUMENTOS Y SERVICIOS**

##### **Reforma y modernización de los instrumentos CDTI**

- Instrumentos de capitalización: INNVIERTE.
- Ayudas Parcialmente Reembolsables (APR).
- Iniciativa piloto: mi primera APR.
- Programa NEOTEC.
- Participación en iniciativas europeas e internacionales: partenariados europeos.
- Sello de excelencia +.
- INNOGLOBAL-FEDER.
- Programas dirigidos al crecimiento, cooperación, coordinación y transferencia en el ámbito de la I+D: Misiones Ciencia e Innovación e INNTERCONECTA-STEP.
- Actuaciones de apoyo al ecosistema de transferencia de I+D. Red Cervera.
- Compra Pública de Innovación.

[Plan Estratégico CDTI 2024-2027](#)

# Calendario de Convocatorias 2025

| Marzo                | Abril              | Mayo                 | Junio                | Julio              | Agosto | Septiembre | Octubre              | Noviembre            | Diciembre          |
|----------------------|--------------------|----------------------|----------------------|--------------------|--------|------------|----------------------|----------------------|--------------------|
| Interconecta<br>STEP |                    | Interconecta<br>STEP | Interconecta<br>STEP |                    |        |            | Interconecta<br>STEP | Interconecta<br>STEP |                    |
| Innoglobal           | Innoglobal         | Innoglobal           |                      |                    |        |            | Innoglobal           |                      | Innoglobal         |
|                      | Neotec             | Neotec               | Neotec               |                    |        |            | Neotec               |                      | Neotec             |
|                      |                    | Misiones             | Misiones             | Misiones           |        |            |                      | Misiones             | Misiones           |
|                      | Cervera<br>Centros |                      | Cervera<br>Centros   | Cervera<br>Centros |        |            | Cervera<br>Centros   |                      | Cervera<br>Centros |

Apertura

Cierre

Requerimiento Subsanación

Propuesta R. Provisional

R. Definitiva





# Proyectos Aprobados

# #CDTIDATA

## DATOS ABIERTOS

El CDTI pone a disposición de ciudadanos y organizaciones, de forma libre, datos para que puedan ser reutilizados en acciones que deriven en la consecución de nuevos datos, conocimientos, mejores procesos, valor añadido a procesos existentes o nuevos servicios. La iniciativa datos abiertos del CDTI se rige por el Plan de medidas de impulso de la Reutilización publicado en la sección "Normativa RISF", que además refiere el marco legal de la Reutilización de la Información del Sector Público (RISP), así como el Aviso legal tipo que ampara la reutilización de los recursos de información ofrecidos.

**Centro para el Desarrollo Tecnológico y la Innovación**

AÑO: Todas | MES: Todas | CCAA: Todas | PROVINCIA: Todas | LOCALIDAD: Search

INSTRUMENTO CDTI: Todas | ÁREA SECTORIAL NIVEL 1: Todas | ORIGEN DE FONDOS: Todas | RAZÓN SOCIAL: Search

**TIPO BENEFICIARIO**

- Pyme: 6.533
- Empresa No Pyme: 2.148
- Otro Tipo Entidad: 74

**PRESUPUESTO**  
11.510.389.670,21 €

**APORTACIÓN CDTI**  
8.578.643.907,85 €

**APORTACIÓN CDTI %**  
75 %

| Razon Social                                  | NIF Razon Social | Título Proyecto   | Tipo Entidad | Fecha Aprobación / Fecha Resolución | CCAA                 | Provincia  | Area Sectorial Nivel 2 | CNAE                                       |
|---|------------------|---|--------------|-------------------------------------|----------------------|------------|------------------------|--|
| ZIO INGENIERIA AVANZADA SL                    | B-87107272       | INVESTIGACIÓN EN SISTEMAS INTELIGENTES DE CONTROL Y ACTUACIÓN ELÉCTRICA MEDIANTE EL DESARROLLO DE TECNOLOGÍAS DE HEALTH MONITORING PARA UNA AVIACIÓN SOSTENIBLE | EMPRESA      | 20/12/2022                          | Comunidad de Madrid  | MADRID     | Aeronáutico            | Fabricación de otro material de transporte |
| ABERWYAN SOCIEDAD DE RESPONSABILIDAD LIMITADA | B-02804581       | ELECTRIFICACIÓN DE COMPONENTES PROPULSIVOS EN AERONAVES ("ELECTRA")   | EMPRESA      | 21/12/2023                          | Comunidad Valenciana | CASTELLO N | Aeronáutico            | Fabricación de otro material de transporte |

*Fecha Última Actualización: 31/12/2024*

**Departamento de Procesos y Gestión del Conocimiento**

## ANÁLISIS EVOLUCIÓN AYUDAS CDTI

Datos sobre las ayudas CDTI (préstamos y subvenciones) que pueden ser visualizados por distribución regional, sector o descriptor tecnológico.

**EVOLUCIÓN GENERAL** | **DISTRIBUCIÓN EJECUCIÓN** | **SECTORES DE ACTIVIDAD** | **CARACTERIZACIÓN**

AÑO: Todas | TIPO AYUDA: Todas | CCAA: Todas | ÁREA SECTORIAL NIVEL 1: Todas | ÁREA SECTORIAL NIVEL 2: Todas

**M€ AYUDA CDTI**  
8.578,6 M€

**ENTIDADES CON APOYO CDTI**  
8.483

**% PYMES**  
78 %

**EMPLEOS GENERADOS**  
50.234

**% EMPLEO FEMENINO**  
24 %

**% AYUDA CDTI**  
75 %

**% FONDOS EUROPEOS**  
26 %

**Ayuda CDTI**

*Fecha Última Actualización: 31/12/2024*

**Departamento de Procesos y Gestión del Conocimiento**



@CDTI\_innovacion



El CDTI tiene una política de tolerancia cero frente al fraude y la corrupción

Disclaimer. El contenido de esta presentación es solo para fines informativos. En ninguna circunstancia, el contenido de estas diapositivas puede sustituir la información proporcionada en los documentos oficiales



# Ayudas a la I+D+I

## Préstamos (Ayudas Parcialmente Reembolsables-APRs)

Préstamos a largo plazo a tipo de interés por debajo del mercado y con una parta que no hay que devolver





# Ayudas Parcialmente Reembolsable

## Ayudas I+D

|                         | <b>I+D<br/>Individual<br/>Coop. Nacional</b>                  | <b>Cooperación<br/>Internacional</b>          | <b>CERVERA<br/>Empresas</b>  | <b>Aeroespacial y Salud</b>           | <b>FEMPA</b>                                      |
|-------------------------|---|---|--|---------------------------------------|---|
| Presupuesto             | Min. 175k€<br><br>De 2 a 6 empresa Coop.<br>Nac.              | Min. 175k€                                    | Min. 175k€<br><b>colb. externas a<br/>centros generadores<br/>de conocimiento min.<br/>10%</b> | Min. 175k€                            | Min. 175k€<br><b>colb. externas a mín.<br/>5%</b> |
| Duración                | 12-36 meses indiv.<br>12-48 meses Coop.<br>Na.c.              | 12-48 meses                                   | 12-36 meses  | 12 meses-hasta<br>31/12/2026          | 12-36 meses                                       |
| Interés fijo            | Euribor   | Euribor                                       | Euribor  | Euribor                               | Euribor   |
| Cobertura<br>financiera | hasta 85%   | Hasta 85%                                     | <b>Hasta 90%</b>   | Hasta 90%                             | Hasta 85%   |
| <b>Ayuda TNR</b>        | Hasta 30%<br>Hasta 33% Coop. Nac.<br>sobre el máx. 75% del TR | Hasta 33%<br>sobre el máx. 75% del<br>TR      | <b>33%</b>   | Hasta 20%<br>sobre el máx. 75% del TR | Hasta 33%<br>sobre el máx. 75% del TR             |
| Devolución<br>TR        | 10 ó 15 años<br>(con 2-3 años de<br>carencia)                 | 10 ó 15 años<br>(con 2-3 años de<br>carencia) | 10 ó 15 años<br>(2-3 años de carencia)   | 15 años<br>(2 años de carencia)       | 10 ó 15 años<br>(2-3 años de carencia)            |
| Anticipo                | hasta 50% , máx.<br>300.000€                                  | hasta 50% , máx.<br>300.000€                  | hasta 50% , máx.<br>300.000€   | hasta 50% , máx.<br>300.000€          | hasta 50% , máx.<br>300.000€                      |
| Informe<br>motivado     | Si  | Si  | Si   | Si                                    | Si  |

\*TNR en función de: tamaño empresa, lugar desarrollo, tipología proyecto, fondo aplicado

## Ayudas Parcialmente Reembolsable

|   | LIC   | LICA   | LIC<br>Salud-<br>Aeroespacial      | LICA<br>Salud-Aeroespacial         | FEMPA (LIF)                              |
|---|---|--|------------------------------------|------------------------------------|--|
| Presupuesto   | (175.000€ - Límites mínimos)                              | (175.000€ - 30.000.000€)                           | 175.000€ - Límites mínimos         | 175.000€-30.000.000€               | 175.000€-9.500.000€ e                    |
| Duración de Desarrollo de Proyecto                            | De 9 a 24 meses (1 hito)                                  | De 9 a 24 meses (1 hito)                           | De 9 a 18 meses (hasta 31/12/2026) | De 9 a 18 meses (hasta 31/12/2026) | De 9 a 24 meses (hasta 31/12/2029)       |
| Origen Fondos   | CDTI / Fondos Europeos                                    | CDTI / Fondos Europeos                             | Fondos Europeos MRR                | Fondos Europeos MRR                | FEMPA 2021-2027                          |
| Cobertura financiera  | ≤ 75% / ≤ 85%   | ≤ 75% del presupuesto                              | Hasta 85%                          | Hasta 75%                          | Hasta 85%                                |
| Tramo No Reembolsable (TNR)                                   | 7% F. CDTI/ 10% FEDER (máx. sobre el 75% del presupuesto) | 10% F. CDTI / hasta 30% FEDER                      | 15% (sobre el 75% del presupuesto) | 20%                                | Hasta 33% (sobre el 75% del presupuesto) |
| Plazos Amortización   | 5 años / 7años (+1 año de carencia)                       | 9 años (+1 año de carencia)                        | 10 años (1 año de carencia)        | 10 años (2 año de carencia)        | 10 años (1 año de carencia)              |
| Tipo de Interés (Fijo)  | Euribor 1año +0,5% /+1%                                   | Euribor 1año + 0,75%                               | Euribor 1 año +0,75%               | Euribor 1 año +0,75%               | Euribor 1 año                            |
| Anticipo  | 50% - 75% <sup>avales</sup>                               | 50% - 75% <sup>avales</sup>                        | 90%                                |                                    | hasta 50% , máx. 300.000€                |
| Compatibilidad con otras ayudas                               | Incompatible (ficha)                                      | Incompatible (ficha)                               | Incompatible (ficha)               |                                    |  |
| Garantías Financieras Adicionales                             | Análisis de solvencia y riesgo                            | Análisis de solvencia y riesgo                     | Análisis de solvencia y riesgo     | Análisis de solvencia y riesgo     | Análisis de solvencia y riesgo           |
| Regulación además de la normativa civil y mercantil aplicable | Ficha + Reg. Mínimis + FEDER + DNSH (en su caso)          | Ficha + RGEC (Ay.Reg.) + FEDER + DNSH (en su caso) | Ficha + Reg. Mínimis + DNSH        | DNSH                               |  |

## Ayudas Innovación

\*TNR en función de: tamaño empresa, lugar desarrollo, tipología proyecto, fondo aplicado

## Ayudas Parcialmente Reembolsable

### Ayudas Innovación DANA

|   | LIC DANA  | LICA DANA  |
|---|---|--|
| Presupuesto   | (175.000€ - Límites minimis)                              | (175.000€ - 30.000.000€)                           |
| Duración de Desarrollo de Proyecto                            | De 9 a 24 meses (1 hito)                                  | De 9 a 24 meses (1 hito)                           |
| Origen Fondos   | CDTI / Fondos Europeos                                    | CDTI / Fondos Europeos                             |
| Cobertura financiera  | ≤ 75% / ≤ 85%   | ≤ 75% del presupuesto                              |
| Tramo No Reembolsable (TNR)                                   | 7% F. CDTI/ 10% FEDER (máx. sobre el 75% del presupuesto) | 10% F. CDTI/ 15-30% FEDER                          |
| Plazos Amortización   | 5 años / 7 años (+1 año de carencia)                      | 9 años (+1 año de carencia)                        |
| Tipo de Interés (Fijo)  | Fijo 0%   | Fijo 0%  |
| Anticipo  | Hasta 75% (máx. 450,000€)<br>100% <sub>avales</sub>       | 75% - 100% <sub>avales</sub>                       |
| Compatibilidad con otras ayudas                               | Incompatible (ficha)                                      | Incompatible (ficha)                               |
| Garantías Financieras Adicionales                             | Análisis de solvencia y riesgo                            | Análisis de solvencia y riesgo                     |
| Regulación además de la normativa civil y mercantil aplicable | Ficha + Reg. Minimis + FEDER + DNSH (en su caso)          | Ficha + RGEN (Ay.Reg.) + FEDER + DNSH (en su caso) |

\*TNR en función de: tamaño empresa, lugar desarrollo, tipología proyecto, fondo aplicado



[medidasdana@cdti.es](mailto:medidasdana@cdti.es)