

Plan de I+D e innovación empresarial del IVACE para 2022

1 de FEBRERO de 2022

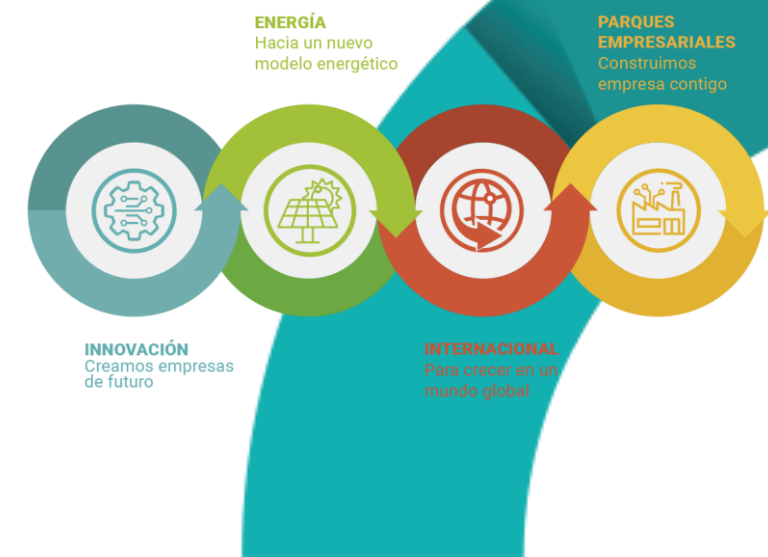

Los 5 objetivos políticos en Política Regional 2021-2027

La política de cohesión contempla **5 objetivos políticos** para fomentar el crecimiento en el futuro período

Plan de I+D+i
I+D e Innovación empresarial
Evolución prevista



1
Una Europa más inteligente
(transformación económica innovadora e inteligente)
1-2-3



2
Una Europa más verde y descarbonizada
(transición energética, economía circular, adaptación al cambio climático y gestión de riesgos)
4-5-6



3
Una Europa más conectada
(movilidad y conectividad TIC)
7



4
Una Europa más social (Pilar Europeo de Derechos Sociales)
8-9



5
Una Europa más próxima a sus ciudadanos
(desarrollo sostenible áreas urbanas, rurales y costeras, e iniciativas locales)
10-11



https://ec.europa.eu/regional_policy/es/policy/how/priorities

Plan de I+D+i

I+D e Innovación empresarial

transferencia
territorio
H2020

I+D empresarial

innovación y PYME

industria 4.0

cooperación

certificación

emprendimiento tecnológico

digitalización

Desde 2016

Más de 20
Millones de
Euros anuales



Plan de I+D+i empresarial – Resultados 2021

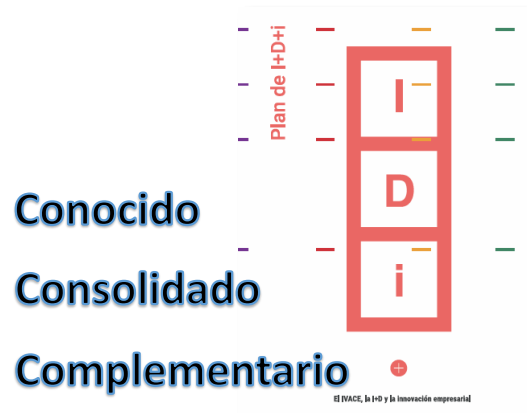

digitalización de PYME



Digitalitza
digitalització

Teletrabajo
Covid-19

738 propuestas presentadas
34,5 M€ inversión prevista
594 proyectos apoyados
9,6 M€ ayudas

innovación para la industria

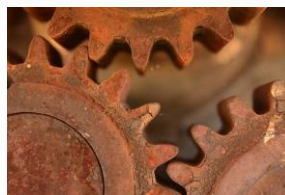

InnovaProD
producte

InnovaProC
procés

Innova i4.0
transformació digital

InnovaTeiC
tecnologies 4.0

401 propuestas presentadas
46,0 M€ inversión prevista
273 proyectos apoyados
10,3 M€ ayudas



25,3 M€

I + D



Pidi
i+d pime

Pidcop
i+d cooperació

169 propuestas presentadas
25,6 M€ inversión prevista
100 proyectos apoyados
5,4 M€ ayudas

Plan de I+D+i empresarial – Programas 2022

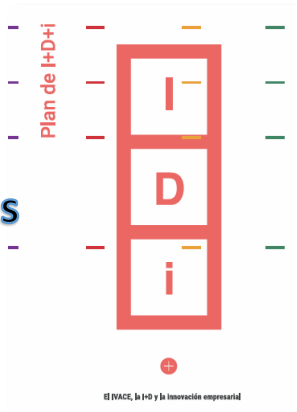

Tres pilares
Eficiencia
S3 CV



OP 1
Una Europa más inteligente
(transformación económica innovadora e inteligente)
1-2-3

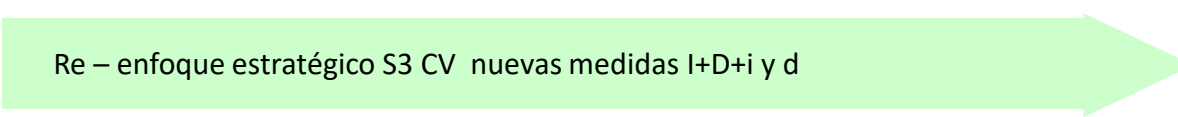

Plan de I+D+i
I+D e Innovación empresarial

	PYME	GE	Ppto. inicial
Pidi i+d pime	Subvención hasta 35-45 %		5,5 M€
Pidcop i+d cooperació	Subvención hasta 40-50-60 %		
InnovaProD producte	Subvención hasta 35-45%		10,0 M€
InnovaProC procés	Subvención hasta 35-45%		
InnovaTeiC tecnologies 4.0	Subvención hasta 35-45%		
Digitalitza digitalització	Subvención hasta 30-40%		8 M€
 			
<p>Re – enfoque estratégico S3 CV nuevas medidas I+D+i y d</p> 			
<p>POCV FEDER 2021-27 / S3 CV</p>			

Inicial de **23,5 M€**

Medidas de impulso a la I+D empresarial para 2022.

I + D

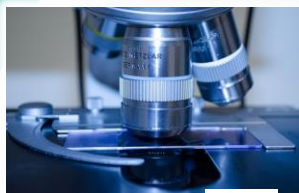

Pidi
i+d pime
Pidcop
i+d cooperació



Se desarrollará conocimiento con el fin de incrementar la competitividad, la diferenciación de los productos o servicios en los mercados y la generación de empleo de calidad.



(TRL 1 a 7).



2 de MARZO



5.500.000 €



Ejecución y gastos **desde solicitud** hasta **06/2023**

Justificación y pagos hasta **10/2023**

Presupuesto **subvencionable** entre **30.000 € y 175.000 € / 80.000 € y 500.000 €**



- Personal propio dedicado a I+D
- Contratación con OI. Asistencia y consultoría de I+D
- Patentes y licencias
- Materiales
- Amortización de instrumental y equipamiento



- Calidad del proyecto: salto tecnológico | novedad | plan de trabajo | presupuesto
- Viabilidad técnica
- Impacto del proyecto
- Características de la empresa, alineación **Pacto Verde Europeo**



PYME mínimo de **3 trabajadores**

Consortio 2 o más empresas con un mínimo de 3 trabajadores, **una PYME**

15% < **presupuesto por empresa** < 70%

art. 25 reg. UE 651/2014



Subvención hasta:

- **45% pequeña** empresa
- **35% mediana** empresa
- **25% GE (sólo PIDCOP)**
- **+15% pyme** en PIDCOP

Posibilidad de anticipo (**aval 25%**):

- **75% pequeña** empresa
- **50% mediana** empresa

Medidas de impulso a la innovación empresarial para 2022 (1 de 3).



Innovación para la PYME industrial

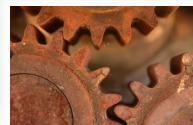

InnovaProD
producte

Desarrolla medidas con **resultados tangibles** en innovación de producto al final del plazo de ejecución.



Desarrollo y fabricación de nuevos productos o mejora significativa de los ya fabricados por la empresa, no siendo admisibles los proyectos que consistan en el desarrollo de un producto a medida para un único cliente.



Presupuesto **subvencionable** mínimo 15.000 €. Ayuda sujeta a MINIMIS.

- Servicios externos: Consultoría, registro. **Mínimo exigible:** La menor, 15% cs, ó 25.000 €. **Requisito.**
- Activos inmateriales: Patentes, software.
- Personal propio. Máximo 40.000 €.
- Activos materiales: Adquisición-adaptación bienes equipo, moldes y otros.

Si el proyecto es derivado de otros proyectos de I+D anteriores apoyados **tendrá incidencia en ppto. mínimo de serv. externos y puntuación del Impacto.**



- Calidad del proyecto: salto tecnológico | novedad | plan de trabajo | presupuesto
- Viabilidad técnica
- Impacto del proyecto
- Características de la empresa, alineación **Pacto Verde Europeo**



2 de MARZO



10.000.000 € (global INNOVA)



Ejecución y gastos **desde 01/2022 hasta 06/2023**. Justificación y pagos hasta **10/2023**



PYME

actividades encuadradas en

CNAE C10-33

Mínimo 2 trabajadores



Subvención hasta:

- **45% pequeña** empresa
- **35% mediana** empresa

Posibilidad de anticipo (**aval 25%**):

- **75% pequeña** empresa
- **50% mediana** empresa

Medidas de impulso a la innovación empresarial para 2022 (2 de 3).

Innovación para la PYME industrial y transporte logística



InnovaProC
procés

Desarrolla medidas con **resultados tangibles** en innovación para mejora continua y de procesos ecoeficientes al final del plazo de ejecución.



Tipologías de proyectos previstas, bien de readaptación de procesos mediante la aplicación de metodologías de **mejora continua**, bien de puesta en marcha o readaptación de procesos, con criterios de **ecoeficiencia**: ecodiseño, ahorro, reutilización, valorización, trazabilidad.



Presupuesto **subvencionable** mínimo 15.000 €. Ayuda sujeta a MINIMIS.

- Servicios externos. Consultoría. **Mínimo exigible**: La menor, 15% cs, ó 25.000 €. **Requisito**.
- Activos inmateriales: Software de control, excepto ERP.
- Personal propio. Máximo 40.000 €.
- Activos materiales: Adquisición-adaptación bienes equipo y otros.

Si el proyecto es derivado de otros proyectos de I+D anteriores apoyados **tendrá incidencia en ppto. mínimo de serv. externos**.



- Calidad del proyecto: salto tecnológico | novedad | plan de trabajo | presupuesto
- Viabilidad técnica
- Impacto del proyecto
- Características de la empresa, alineación **Pacto Verde Europeo**



2 de MARZO



10.000.000 € (global INNOVA)



Ejecución y gastos **desde 01/2022 hasta 06/2023**. Justificación y pagos hasta **10/2023**



PYME

actividades encuadradas en **CNAE C10-33 / H49-52**
Mínimo 2 trabajadores



Subvención hasta:

- **45% pequeña** empresa
- **35% mediana** empresa

Posibilidad de anticipo (**aval 25%**):

- **75% pequeña** empresa
- **50% mediana** empresa

Medidas de impulso a la innovación empresarial para 2022 (3 de 3).



Innovación para la PYME en soluciones TEIC



InnovaTeiC
tecnologías 4.0

Desarrolla medidas con **resultados tangibles** en soluciones innovadoras TEIC al final del plazo de ejecución.



Desarrollo de soluciones innovadoras en el ámbito de las tecnologías de la información, de la electrónica y de las comunicaciones, preparadas para su comercialización a terceros. Se excluyen soluciones a medida. Se concretarán en nuevas aplicaciones, dispositivos o soluciones. Se admitirán nuevas versiones si incorporan nuevas funcionalidades.



Presupuesto **subvencionable** mínimo 15.000 €. Ayuda sujeta a MINIMIS.

- Servicios externos. Consultoría, registro.
- Activos inmateriales: Patentes, licencias, software para integración.
- Personal propio. Máximo 100.000 €.
- Activos materiales: Adquisición componentes sólo si prototipo.

Si el proyecto TEIC es determinante para nuevas empresas innovadoras (con informe experto externo OI) **tendrá incidencia en puntuación del Impacto.**



- Calidad del proyecto: salto tecnológico | novedad | plan de trabajo | presupuesto
- Viabilidad técnica
- Impacto del proyecto 
- Características de la empresa, alineación **Pacto Verde Europeo**



2 de MARZO



10.000.000 € (global INNOVA)



Ejecución y gastos **desde 01/2022 hasta 06/2023**. Justificación y pagos hasta **10/2023**



PYME ó nueva empresa innovadora < 5 años según art.22.2 reg. UE 651/2014

Máximo 1 proyecto por PYME solicitante



Subvención hasta:

- **45% pequeña** empresa
- **35% mediana** empresa

Posibilidad de anticipo (**aval 25%**):

- **75% pequeña** empresa
- **50% mediana** empresa

Mi proyecto es de **innovación** ó de **I+D** .



35% - 45% (50% -60% en PIDCOP)
Máximo 61.250 € - 78.750 €

Pidi
i+d pime

Pidcop
i+d cooperació

- **Personal propio dedicado a I+D**
- Consultoría de I+D
- Patentes y licencias
- Materiales
- **Amortización** de instrumental y equipamiento

Requisito: **riesgo tecnológico y novedad objetiva**



InnovaProD
producte

InnovaProC
procés

InnovaTeiC
tecnologies 4.0



35% - 45%
MINIMIS

- Personal propio: **máximo 40.000 / 100.000 €**
- Consultoría y asistencia técnica
- **Activos materiales e inmateriales**
- Patentes / Registro propiedad industrial

Medidas de impulso a la digitalización de pyme para 2022.



digitalización de PYME



Digitalitza
digitalització

Apoyo a la **implantación y puesta en marcha** de soluciones innovadoras encaminadas a digitalizar la actividad de la pyme solicitante



- SI de gestión del ciclo de vida producto y servicio: CAD, CAM, modelización, simulación
- Adaptación a **industria 4.0**: gemelos, control, automatización, MES, SCADA, 3D, robótica
- Planificación: **gestión empresarial y logística interna externa**, SI Econ. Circular: ERP, CRM
- Sistemas avanzados: **seguridad, datos, cloud, IoT, IA, dispositivos y aplicaciones**



Presupuesto **subvencionable** mínimo 15.000 €. Ayuda sujeta a MINIMIS.

- **Activos inmateriales**: software relacionado, si procede implantación y puesta, lcas. sol medida, XaaS
- **Activos materiales**: hardware, sensores, automatismos y equipos comunicaciones
- **Servicios externos**: consultoría para diagnóstico, planificación o definición de servicios. Máximo admisible: la menor, 15% cs, ó 14.500 €.



- **Ajuste a la tipología** apoyada por la convocatoria.
- **Calidad del proyecto**: Innovación, complejidad, diagnóstico y estrategia de implantación.
- **Viabilidad técnica**: recursos implicados, nivel de seguridad.
- **Impacto del proyecto**: empleo, circularidad.
- **Características de la empresa**, alineación **Pacto Verde Europeo**.



De 12 de ENERO a 3 de MARZO



8.000.000 €



Ejecución y gastos **desde 01/01** hasta **31/12 de 2022**.

Justificación y pagos hasta **02/2023**



PYME actividades encuadradas en CNAES:

- a) Secciones C, D, E y F-Divisiones 10 a 43.
- b) Sección H-Divisiones 49 a 53.
- c) Sección J-Divisiones 58 a 63.
- d) Sección M-Divisiones 69 a 74.

Excluidas actividades financieras, inmobiliarias, de producción primaria de productos agrícolas o que operen en los sectores de la pesca y la acuicultura

Máximo **1 proyecto** por PYME solicitante



Subvención hasta: - **40% pequeña**
- **30% mediana**

Máximo ayuda **100.000 €**

Aspectos destacables en el procedimiento

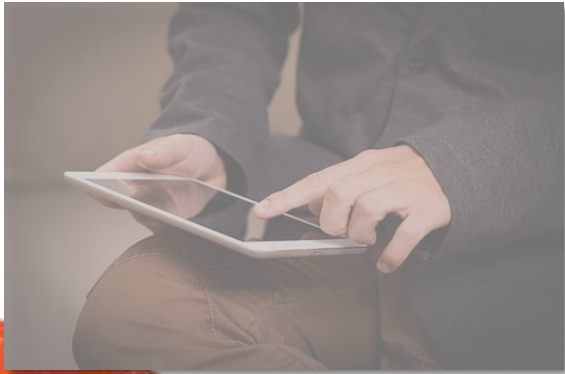

- Tramitación electrónica. Certificado electrónico vigente toda la vida del proyecto o de representante autorizado en registro de representantes ACCV
- Requisitos de los beneficiarios (CNAE, tamaño), del proyecto (objeto, mínimo presupuesto subvencionable), plazos previstos en convocatoria, posibles modificaciones de proyecto
- Memoria completa y ajustada al modelo
- Efecto incentivador, I+D
- Proyectos no concluidos antes de la finalización del plazo de solicitud
- Contratación y tres ofertas para gastos > 15.000 €
- Licencia de apertura o autorización para el inicio de actividad y del instrumento de intervención administrativa ambiental al que esté sometida la actividad en las instalaciones del proyecto y su sede social si es distinta de la anterior.
- PIO si el solicitante está obligado por RDL 6/2019 (Desde 7/03/2022 > 50 empleados)
- Medidas de transparencia, detección y prevención del fraude
- Publicidad y comunicación: mención a la cofinanciación FEDER / UE
- Fases y plazos del procedimiento
- Interlocución con IVACE

Área de Empresas y Asociaciones
Unidad de Innovación del IVACE
961 209 622
ayudas.innovacion.ivace@gva.es

Muchas gracias